

2024年1月・2月 /

うきわ DE あ・そ・ぼ!

※他のお客さまのご迷惑になるものは使えません



日曜日 9:00~17:00

(プール受付16:30 / プール退水16:45)

1 / 7

2 / 4

1 / 14

2 / 11

1 / 21

2 / 18

1 / 28

2 / 25

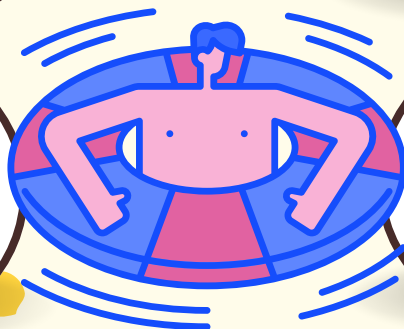

おとな：500円・こども：250円 / スクール生：無料

※小学3年生以下のお子さまには必ず保護者の同伴
が必要です (同伴者1人につき2人まで)

たつの市新宮温水プール

TEL 0791-75-5151